

057068 昭51-3.15



建築物図面
各階平面図

家屋番号 617番8

建物の所在 奈良市大和町617番地8
恋の窪一丁目

昭和51年3月10日
作製年月日

作製者

東大阪市喜里川町老番式七号
家土地調査士 戸田

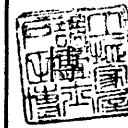

申請人

宮内正弘

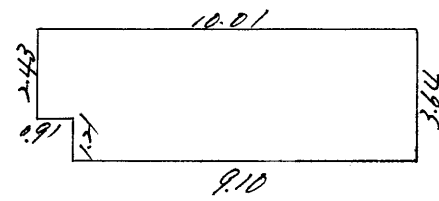

1階床面積

$$\begin{aligned} 0.91 \times 2.43 &= 2.2113 \\ 9.10 \times 3.64 &= 33.1240 \\ \text{計} & 35.3353 \end{aligned}$$

$$\underline{35.33 \text{ m}^2}$$

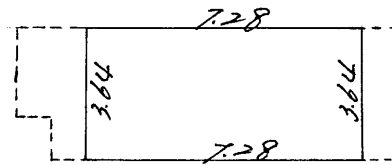

2階床面積

$$7.28 \times 3.64 = 26.4992$$

$$\underline{26.49 \text{ m}^2}$$

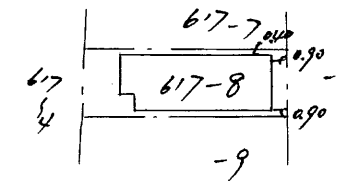

縮尺 1/200 1/500